

東海市ルート **無料シャトル便**



**2025年1月4日より**

# 運行ルート ダイヤ変更のお知らせ

日頃より、東海市ルート無料シャトル便をご利用いただき、誠にありがとうございます。  
ございます。

**2025年1月4日**より無料シャトル便の運行ルートおよびダイヤを変更いたします。4日以降、シャトル便の乗降場所は、病院・クリニックのみとなりますので、お間違えの無いようお願い申し上げます。  
また、それに伴う**運行ダイヤの変更は裏面**をご確認ください。

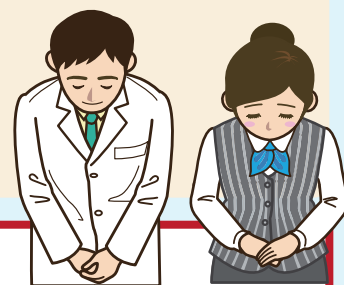

## ①以下の乗降場所が廃止され、

名和駅、聚楽園駅、新日鉄前駅、太田川駅

だいどうクリニックが追加されます。

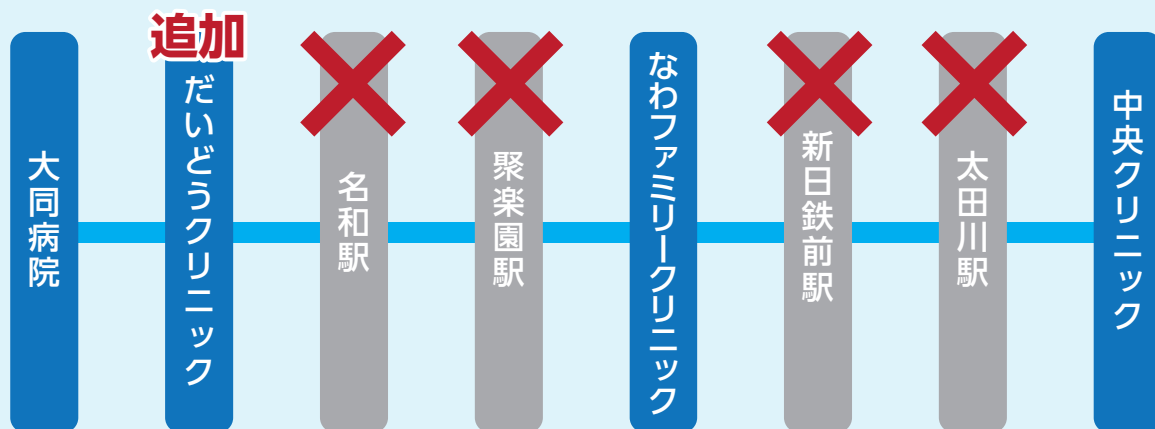

## ②午後便が廃止され、午前中だけの運行となります。



社会医療法人 宏潤会  
大同病院

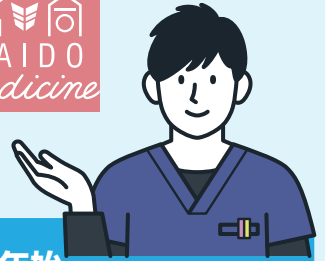

# 無料シャトル便時刻表

※交通状況により、発着時間に遅れが発生する場合があります。予めご了承ください。

運行日：月曜～土曜（午前のみ） 運休：水・土曜日3便、日・祝、年末年始

## ●平日(水曜日は3便が運休となります)

水曜日は  
3便は運休です

ルート	1便	2便	3便
大同病院	08:45 発	09:55 発	11:05 発
だいどう CL	08:50	10:00	11:10
中央 CL	09:05	10:15	11:25
なわ FCL	09:20	10:30	11:40
だいどう CL	09:35 着	10:45 着	11:55 着
大同病院	09:40 着	10:50 着	12:00 着

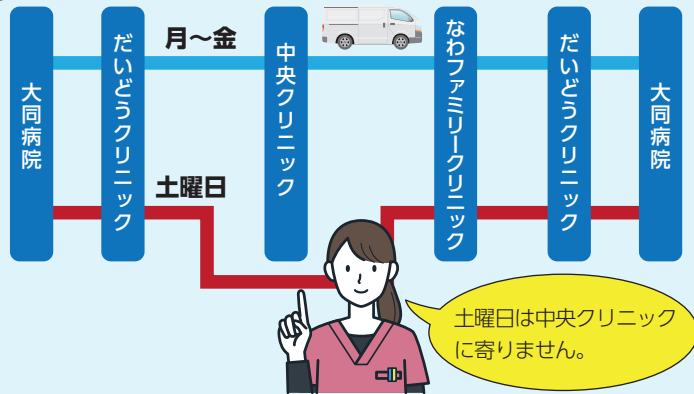

土曜日は中央クリニック  
に寄りません。

## ●土曜(3便の運行はありません)

ルート	1便	2便
大同病院	08:45 発	09:55 発
だいどう CL	08:50	10:00
なわ FCL	09:10	10:15
だいどう CL	09:25 着	10:30 着
大同病院	09:30 着	10:35 着

## — ご利用上の注意事項 —

- ・シャトル便の乗客定員は8名です。また、車いすでの乗車はできません。
- ・時間になりましたら発車しますので、5分前には乗り場までお越しください
- ・ルートの交通状況によって、発着時間に遅れが発生する場合があります。予めご了承ください。
- ・各施設来院利用以外の乗車はお断りします。(移動のみなど)
- ・法人職員等が施設移動のため利用する場合があります。

## シャトル便乗降場所のご案内

