



3月15日スプリングコンサートの様子



「皆様の信頼と満足」
それを極めることが私たちの使命です。

目次

CONTENTS

- 1** **けんこう・いりょう** >> P02
○診療科案内 歯科口腔外科
- 2** **おやくだち情報** >> P03
○患者図書室「いきいきの森」推薦図書
歯周病に関する本
○病院の言葉を分かりやすく
頓服とは…
- 3** **「こうじゅん会」からのお知らせ・ニュース** >> P04
○職員情報
- 4** **「こうじゅん会」からのお知らせ・ニュース** >> P05
○講演会・研究会報告
○イベント案内・報告
- 5** **「こうじゅん会」からのお知らせ・ニュース** >> P06
○建替え工事のご案内
・託児所、病児保育室の起工式
・大勢の作業員による工事
・外装工事の終了
・ヘリポートの完成
・内装工事に着手
・クリニック診察室の増設
- 6** **あなたの町の「かかりつけ医」** >> P07
○鈴木耳鼻咽喉科
○内科外科日比野クリニック

4月の特集

平成26年度新入社員です



桜咲き誇る中、新入社員が入社式を迎えました。
今年には医師17名、研修医7名、看護師44名、コメディカル等38名、計106名の新戦力が入社しました。
初日の入社式では吉川理事長の期待と激励の言葉を受け、プロとしての意識を一層強くした様子でした。その後早速研修が開始され、チームワークのトレーニングや、感染対策、接遇などの講習があり、皆熱心に受講していました。
未熟な部分もありますが、病院の理念、基本方針に従って行動するように努力して参りますので、宜しくお願いします。



入社式



研修風景

診療科案内 歯科口腔外科の紹介

大同病院では平成26年3月31日をもって歯科を廃止し、4月1日からは歯科口腔外科を開設しました。歯科口腔外科では、一般の歯科診療所より広い範囲で口腔および周辺の外科的診療を担当します。

歯科口腔外科の診療内容

- ① 入院患者さんに対して口腔衛生指導・管理を含む歯科治療を行います。
- ② がん診療などを受けられる患者さんに合併症を防止する目的で口腔の管理を行います。
- ③ 入院・手術が必要とされる口腔疾患を有する患者さんに対して、専門医療を実践します。
- ④ 地域のかかりつけ歯科医との連携をすすめ、必要な歯科医療を提供します。
- ⑤ 歯科インプラントを行います。
- ⑥ 全身麻酔下での口腔外科手術又は歯科治療が必要な患者さんに対応します。

対象疾患

- 埋伏歯抜歯、外傷、炎症、嚢胞(のうほう)疾患、腫瘍、口腔粘膜疾患、顎変形症、顎関節症、唾液腺疾患ならびに有病者の観血的(出血を伴う)処置など幅広く扱います。
- 総合病院の歯科口腔外科という特殊性を生かし、他科と連携し治療を行います。

一般歯科治療については「かかりつけ歯科」における治療をお願いします。かかりつけ歯科をお持ちでない患者さんには紹介状を作成させていただきます。

4月に赴任した伊藤正樹医師、片浦貴俊医師に聞きました。

新設された歯科口腔外科の特徴は何でしょうか？

伊藤医師▶ 口腔外科では顎や歯に関係した病変に対して手術を中心に治療を行います。当科では痛くない手術を追及しています。オヤシラズの抜歯やインプラント手術でも、薬や笑気を使った鎮静法を用いることにより手術中の痛みをほぼ100%取り除くことができます。近隣の歯科医院の先生方とタイアップして、地域の歯科医療の向上に貢献したいと思えます。

どのような領域や症例などを専門としていますか？

伊藤医師▶ 最も得意とする分野は、顎顔面骨折や顎変形症などの骨を扱う手術です。右下の写真のような受け口に対して矯正歯科と手術を組み合わせる治療法は、かみ合わせを良くするとともに、横顔のラインを改善する効果も期待できます。

片浦医師▶ 口腔外科手術と障がいのある方の歯科治療を専門としています。麻酔科で研修を受けた経験から、全身疾患に対する配慮をいたします。重症の内科疾患などのため、歯科での治療に不安を感じている方はぜひ御相談ください。

休日はどのように過ごしますか？

伊藤医師▶ 入浴によってリフレッシュしています。港区木場や東海市内の日帰り温泉によく行きます。近くの病院に勤務できて嬉しいです。

片浦医師▶ テニスやサッカーが趣味で、釣りも時々。沖釣りがメインです。休日はロードレース(自転車)で、今までモリコロパークや鈴鹿サーキットを走りました。



(右)
歯科口腔外科 部長
伊藤 正樹 歯科医師
【認定資格】口腔外科専門医
日本老年歯科医学会指導医

(左)
歯科口腔外科 医長
片浦 貴俊 歯科医師
【認定資格】日本障害者歯科学会認定医

症例写真(伊藤医師執刀)



顎変形症 術前 顎変形症 術後



お役立ち情報

おやくだち情報



USEFUL INFORMATION



歯周病に関する本

専門のお医者さんが語るQ&A 歯周病

歯周病は、歯肉の炎症により歯の根を支える骨が溶け、進行すると最終的に歯が抜けてしまう疾患です。比較的ゆっくりと静かに進行することから、自覚しづらく、多くの人がかかる社会的な病気といわれています。

歯の周りに歯垢(プラーク)が溜まることで歯肉の腫れが引き起こされるため、効果的な予防は毎日の歯磨きです。本書では素朴な疑問にQ&A方式で答えるとともに、正しいブラッシング方法を図や写真を交えて分かりやすく解説しています。

永久歯28本中、20本があれば入れ歯を使わなくても物が噛めるそうです。出来るだけ自分の歯で食べられるように、正しいブラッシングを心掛けましょう。

第一部 歯周病の基礎知識

第二部 歯周病の治療Q&A

第三部 歯茎の健康づくりQ&A



「いきいきの森」のご案内

ご利用時間

月～金 10:00～16:00
土 10:00～12:00
(日曜・祝日・年末年始はお休みです)

場所

A棟1階 東玄関横

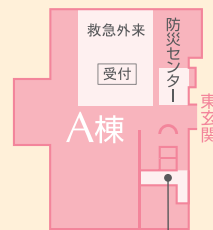

患者図書室
「いきいきの森」



頓服とは…

病気や薬の説明で使う言葉が患者様やそのご家族に分かりにくいことがあります。

ここでは、医療用語を正しく理解していただくために、「病院の言葉を分かりやすく工夫の提案」(勁草書房)の一部を引用してお伝えしています。

もっと詳しく知りたい方は、患者図書室「いきいきの森」にもございますので、ぜひご覧ください。

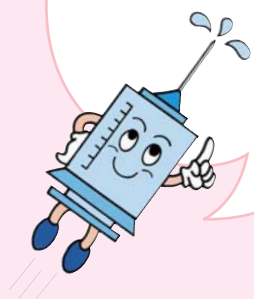

▶ 頓服(とんぷく)とは

症状が出たときに薬を飲むこと。

一日一回とか毎食後とか、決められたときに薬を飲むのではなく、発作時や症状が悪化して必要になったときに薬を飲むことです。

「頓服薬」とはそのようにして飲む薬のことをいい、内服薬の場合は「頓服」、湿布や坐薬など外用薬の場合は「頓用」といいます。

こんな誤解があります

- 鎮痛剤(痛み止め)や解熱剤、包装紙にくるんだ薬のことだと誤解されることがあります。
- 症状が出たら何度でも飲んでよいというわけではありません。医師の指示に従ってください。

薬の服用に関する他のことば

食前: 食事の約30分前。

食後: 食事の約30分後。

食間: 食事を済ませてから約2時間後で、次の食事までに時間がある時。胃の消化がおおむね終わって胃酸の分泌が少なく、薬の吸収が良好。

就寝前: 寝る約30分前。



職員情報

新任医師・研修医のご紹介



かわむら なおき
河村 直樹
麻酔科



いとう まさき
伊藤 正樹
歯科口腔外科 部長



はじ よういちろう
土師 陽一郎
膠原病・リウマチ科 部長



やまもと こういちろう
山本 幸一郎
腎臓内科 部長
人工透析内科 部長



たかた みつひろ
高田 充弘
腎臓内科、人工透析内科



かたうら たかとし
片浦 貴俊
歯科口腔外科



くらみつ しゅんいちろう
倉光 俊一郎
脳神経外科



たなはし かずお
棚橋 一雄
整形外科



なかがわ まさふみ
中川 雅文
外科



みやち りえこ
宮地 利英子
小児科



はっとり あきこ
服部 亜季子
小児科



いなば やすこ
稲葉 弥寿子
皮膚科



はしもと どうせい
橋本 踏青
循環器内科



たかつ ひでまる
鷹津 英磨
循環器内科



ぎほ のりあき
宜保 憲明
消化器内科



おおきた むねより
大北 宗由
消化器内科



みなみ まさし
南 正史
消化器内科



たかせ のりあき
高瀬 範明
眼科



のむら いくお
野村 郁雄
臨床研修センター



たけもと しゅんや
竹本 俊也
臨床研修センター



やまうち ゆうたろう
山内 悠太郎
臨床研修センター



いなぐま かく
稲熊 岳
臨床研修センター



くの なつき
久野 菜月
臨床研修センター

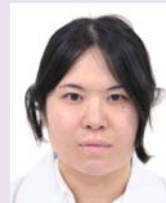

はせがわ ちえ
長谷川 千恵
臨床研修センター



まつばら あきひろ
松原 章宏
臨床研修センター

3月31日退任 退任医師・研修医のご案内

宮田 和幸
総合内科

白神 宗男
整形外科

石川 真
循環器内科

橋本 羊輔
循環器内科

杉本 太造
歯科

岡崎 祥子
歯科

横山 侑祐
皮膚科

中西 未来子
臨床研修センター

講演会・研究会報告

1月30日(木) 院内感染対策研修会

テーマ: NICUから見た感染対策 ～あなたの病棟にもちよと使えるかもしれません～

講師: 田中太平先生(名古屋第二日赤病院 新生児科)



2月20日(木) 医療安全研修会

テーマ: みんなで取り組む感染対策と医療安全

講師: 一山智先生(京都大学大学院医学研究科 臨床病態検査学講座教授 京都大学医学部附属病院副病院長、医療安全管理部部长)



2月26日(水) 緩和ケア講演会

テーマ: 緩和ケア医療の多様性 ～各職種・立場で担う役割～

講師: 石野由樹先生(社会保険中京病院 緩和支援診療科 緩和ケア認定看護師)



3月6日(木) 個人情報保護講演会

テーマ: 個人情報の保護法について

講師: 西澤弘道氏(株式会社イーピーメント)



3月7日(金) オープンセミナー

テーマ: 肺がん手術の現状(胸腔鏡手術を中心に)

講師: 服部良信医師(大同病院顧問)



2月22日(土)・23日(日) 大同病院臨床研修指導医講習会

研修医を指導する役割にある指導医となる医師を対象とした講習を開催しました。講習では、プライマリ・ケアの指導方法等について、研修カリキュラムの作成、研修評価、指導医のありかた、医学生学外実習などについてワークショップや講義で学びました。



イベント案内

★だいでうオーケストラクラブによるコンサートを開催しました

2月22日(土) ゆうあいの里大同、大同老人保健施設

宏潤会職員と院外ボランティアで結成された「だいでうオーケストラクラブ」によるコンサートが開催されました。名古屋南ロータリークラブのメンバーにも出演していただき、手拍子などが飛び交う楽しいコンサートとなりました。



★スプリングコンサートを開催しました

3月15日(土) だいでうクリニック1階 エントランス

第1部は「クラウン Canon」による愉快な大道芸、第2部は三味線奏者の山口晃司氏と和太鼓奏者の笛木良彦氏による演奏が行われました。立ち見も出るほどの大盛況で、会場の方も参加されて楽しいイベントとなりました。(表紙写真)

★糖尿病教室

開催日時 平成26年5月8日(木)・7月10日(木)

開催場所 だいでうクリニック5階講堂

今後も奇数月の第二木曜の午後に開催する予定です。

老健イベント



大同老人保健施設は、季節毎に様々な行事を開催しています。

今回2月28日、3月4日にひな祭り会があり、葵第二幼稚園の子ども達が演劇を披露してくれました。利用者様は、子どもたちが一生懸命踊っている姿に喜ばれていました。4月上旬には花見ツアーを行い、大池公園等に出かけ、満開の桜に感動されていました。

★ボランティア会

開催日時 平成26年5月21日(水)・6月18日(水)

詳細は、施設に掲示してありますのでご確認ください。

建替え工事のご案内

今夏の稼働を控えた大同病院B棟の建替え工事と、だいでうクリニック改修の状況をお知らせします。

託児所、病児保育室の起工式が行われました

1月20日の起工式には工事や病院の関係者が参列し、宏潤会の吉川理事長が鍬入れを行いました。

この施設は9月末に完成予定で、完成後に現在の託児所とひだまり病児保育室は移転します。

このように職員が安心して長く勤められる環境を整備することで、より質の高い医療の提供を目指してまいります。



吉川理事長の鍬入れ

大勢の作業員が工事を進めています

新B棟の工事現場では、毎日大勢の作業員が建設工事に携わっています。毎朝の朝礼には170~200人もの作業員が参加し、作業工程や安全管理について確認しています。

皆様には工事でご不便をお掛けすることもございますが、安全管理を徹底して進めていますので、ご理解をお願いします。



朝礼の様子

新B棟の外装工事が終了しました

3月で外装工事が終了したため、長らく病棟を取り囲んでいた工事用の足場が解体され、建替えられた真新しい病棟がその姿を現しています。

新B棟は、A棟と同様、隣接する建物に窓同志が向かい合わない配置とし、プライバシーに配慮したつくりになっています。



病院外観

病棟の屋上にヘリポートが完成しました

新B棟の屋上に完成したヘリポートの大きさは24m×24m(約576㎡)になり、病棟からせり出した姿を地上から見上げることができます。

大規模災害時には重傷者の搬送や物資の運搬などに活用されるものであり、より災害に強い病院へと生まれ変わります。



完成したヘリポート

内装工事に着手しました

3月より内装工事に取りかかり、各フロアの雰囲気ができるようになってきました。

ご利用される患者様やそのご家族が落ち着ける快適な空間となり、なおかつ治療に最適な環境となるよう工事を進めています。



内装工事の様子

クリニックの診察室が増えました

だいでうクリニックの改修が行われ、2階の診察室が5室増設されました。工事期間中はご協力いただき、ありがとうございました。

4月からは常勤の医師数も増え、ハードとソフトの両面から診療力の強化に取り組んでいます。



真新しい診察室



あなたの町の「かかりつけ医」

あなたの町の「かかりつけ医」



COMMUNITY MEDICINE COOPERATION

名古屋市緑区鳴海町

耳鼻咽喉科、気管食道科、アレルギー科

鈴木耳鼻咽喉科



データ

DATA

住所 名古屋市緑区
鳴海町字矢切77-1
山鳴ビル3F
電話番号 052-624-5622
院長 鈴木 浩二
耳鼻咽喉科、気管食道科、
アレルギー科



診療時間	月	火	水	木	金	土	日・祝
午前 9:00~12:00	○	○	○	×	○	○	×
午後 16:00~19:00	○	○	○	○	○	×	×

鈴木 浩二先生

Q1.患者様はどのような疾患の方が多いですか？

乳幼児から小児、大人まで耳鼻咽喉科全般領域の患者さんが来院されます。この時期はアレルギー、感染症の方が多いです。

Q2.地域のかかりつけ医として、日頃どのようなことに気を配っていますか？

患者さんが健康で元気よく、楽しく暮らせる様に少しでも貢献できればとの思いで診療にあたっております。

Q3.診療において興味をもっている、今後力を入れていきたい分野は何ですか？

スギ花粉のアレルギーが増加し、効果の高い治療が求められています。皮下注射による免疫療法の効果は高く、既存の薬物療法より優れているとされていますが、頻回の通院や全身のアナフィラキシーショック等により広く普及していません。しかし、副作用が軽微とされる舌下免疫療法がこの春よりアレルギー性鼻炎に保険適用になり、治療初期を除き、在宅療法が可能になります。

Q4.これを手に取ってくださった患者様へ一言アピールをお願いします。

難治性、緊急性を要する患者さんには迅速に対応すべく総合病院との連携により対処しております。

東海市加木屋町

内科、消化器内科、外科、乳腺外科、肛門外科

内科外科日比野クリニック

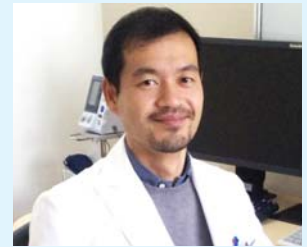

データ

DATA

住所 東海市加木屋町
樋49番1
電話番号 0562-36-0050
院長 日比野 茂
内科、消化器内科、外科
乳腺外科、肛門外科



診療時間	月	火	水	木	金	土	日・祝
午前 9:00~12:00	○	○	○	○	○	△	×
午後 16:00~19:00	○	○	×	○	○	×	×

△…9:00~13:00

日比野 茂先生

Q1.患者様はどのような疾患の方が多いですか？

かぜや腹痛など突発的な病気から高血圧、高脂血症、糖尿病などの生活習慣病、専門の消化器病などです。また肛門外科も標榜しており通院中の方々からもよく相談をうけます。禁煙外来も行っています。

Q2.地域のかかりつけ医として、日頃どのようなことに気を配っていますか？

東海市で生まれ、市内の小学校中学校高校で学校生活を送っており、まさに地元での開業になります。そういった関係でご近所さんや同級生とその両親、またそのお知り合いなどたくさんの方々で近隣にお住まいです。大切な方々をいつも診察しているという意識があります。

Q3.診療において興味をもっている、今後力を入れていきたい分野は何ですか？

病院勤務時には癌による不安や悩みを抱えている方々を多くみてきたことから、開業してからもさまざまな病気の患者さんの不安や悩みの緩和にお役に立ちたいと考えています。

Q4.これを手に取ってくださった患者様へ一言アピールをお願いします。

当院は真のかかりつけ医として患者さんへの切れ目のない医療提供を目標としており、万が一通院していただいていた方が重病になり、病院での入院を余儀なくされた後でも家に帰りたいというお気持ちがあれば、院長がご自宅まで訪問診療を定期的に行い、ご自宅での療養を24時間365日、訪問看護師とともにサポートしております。

沿革

昭和	14年 9月	大同製鋼株式会社の病院部門として大同製鋼病院を開設
	23年 8月	大同病院に名称変更
	38年 4月	看護学校開設
	46年 4月	病院改築工事 完成(病床数400床)
	60年 3月	総合病院承認
平成	60年 4月	医療法人宏潤会 大同病院として独立開設
	60年 12月	基準看護病院承認(特1類)
	元年 5月	大同老人保健施設開設(147床、デイケア3床)
	11年 4月	大同訪問看護ステーション開設
	11年 8月	大同居宅介護支援事業所開設
	13年 4月	特別養護老人ホーム「ゆうあいの里 大同」開設
	15年 4月	臨床研修指定病院承認 オーダーリングシステム稼働
	15年 7月	新A棟完成(病床数404床)
	16年 6月	日本医療機能評価機構認定(Ver.4.0)
	17年 10月	「急性期入院加算」認定
	18年 5月	DPC対象病院「7対1看護加算」認定
	18年 7月	電子カルテ導入
	18年 10月	だいどうクリニック開設
	19年 11月	集中治療室(6床)開設
	20年 5月	救急センターリニューアルオープン
	21年 2月	患者図書室「いきいきの森」開設
	21年 6月	日本医療機能評価機構認定(Ver.5.0)
	22年 4月	中央クリニック開設
	23年 4月	社会医療法人認定(救急事業)
23年 6月	内視鏡センターオープン	
23年 10月	電子カルテ更新	
23年 12月	社会医療法人追加認定(小児救急事業)	

宏潤会 施設および関連施設等

予防接種センター・ 健診センター	〒457-8511 名古屋市南区白水町8番地 TEL.052-611-8650 FAX.052-611-8651 TEL.052-611-8680 FAX.052-611-8683
地域医療連携室	〒457-8511 名古屋市南区白水町8番地 TEL.052-611-1122 FAX.052-611-1021
大同老人保健施設	〒457-8511 名古屋市南区白水町9番地 TEL.052-611-8605 FAX.052-611-8909
大同福祉会 ゆうあいの里大同	〒457-8512 名古屋市南区白水町20番地 TEL.052-612-3030 FAX.052-612-3076
中央クリニック	〒476-0015 東海市東海町5丁目3番地 TEL.052-603-7310 FAX.052-603-7087



大同病院

〒457-8511 名古屋市南区白水町9番地
TEL.052-611-6261 FAX.052-614-1036

診療科目

- | | | |
|------------|------------|-------------|
| ◆総合内科 | ◆外科 | ◆泌尿器科 |
| ◆血液・化学療法内科 | ◆消化器外科 | ◆耳鼻咽喉科 |
| ◆糖尿病・内分泌内科 | ◆呼吸器・心血管外科 | ◆眼科 |
| ◆腫瘍内科 | ◆乳腺外科 | ◆皮膚科 |
| ◆循環器内科 | ◆脳神経外科 | ◆歯科口腔外科 |
| ◆呼吸器内科 | ◆整形外科 | ◆リハビリテーション科 |
| ◆消化器内科 | ◆麻酔科 | ◆臨床検査科 |
| ◆内視鏡内科 | ◆麻酔科 | ◆病理診断科 |
| ◆神経内科 | (ペインクリニック) | ◆救急センター |
| ◆腎臓内科 | ◆小児科 | ◆人工透析内科 |
| ◆膠原病・リウマチ科 | ◆小児アレルギー科 | ◆小児科(新生児) |
| ◆放射線科 | ◆産婦人科 | |



だいどうクリニック

だいどう 〒457-8511 名古屋市南区白水町8番地
クリニック TEL.052-611-6262 FAX.052-611-8625

診療科目

- | | | |
|------------|------------|-------------|
| ◆総合内科 | ◆精神科 | ◆泌尿器科 |
| ◆血液・化学療法内科 | ◆外科 | ◆耳鼻咽喉科 |
| ◆糖尿病・内分泌内科 | ◆消化器外科 | ◆眼科 |
| ◆腫瘍内科 | ◆呼吸器・心血管外科 | ◆皮膚科 |
| ◆循環器内科 | ◆乳腺外科 | ◆外来化学療法センター |
| ◆呼吸器内科 | ◆脳神経外科 | ◆健診センター |
| ◆消化器内科 | ◆整形外科 | ◆予防接種センター |
| ◆内視鏡内科 | ◆小児科 | ◆臨床検査科 |
| ◆神経内科 | ◆小児アレルギー科 | ◆病理診断科 |
| ◆腎臓内科 | ◆内分泌小児科 | ◆人工透析内科 |
| ◆膠原病・リウマチ科 | ◆呼吸器小児科 | |
| ◆放射線科 | ◆産婦人科 | |

専門外来

- ◆呼吸ケア外来 ◆禁煙外来 ◆睡眠時無呼吸症候群:SAS外来
- ◆小児専門外来(アレルギー、循環器、心理、心身、内分泌、肥満、栄養指導)

だいどうクリニック予約センター

TEL.052-611-6265

当日受診の予約受付 8:30~11:30

翌日以降受診の予約受付&変更 11:30~17:00(土曜日14:00まで)

地域医療連携室

TEL.052-611-1122 FAX.052-611-1021